

Modification d'enseigne

14 Avenue Henri Barbousse
69100 Villeurbanne

Demande d'Autorisation Préalable enseigne

Maître d'ouvrage :

Alain Afflelou opticien

14 Avenue Henri Barbousse
69100 Villeurbanne

Maitre d'ouvrage: Alain Afflelou opticien 14 Avenue Henri Barbousse 69100 Villeurbanne

Modification d'enseigne



BERTRAND BOUCARD
ARCHITECTE DPLG

67 rue Masséna
69006 Lyon

Tél. : 04 78 26 25 65
GSM : 06 03 49 92 28
b.boucard@2b-archi.com

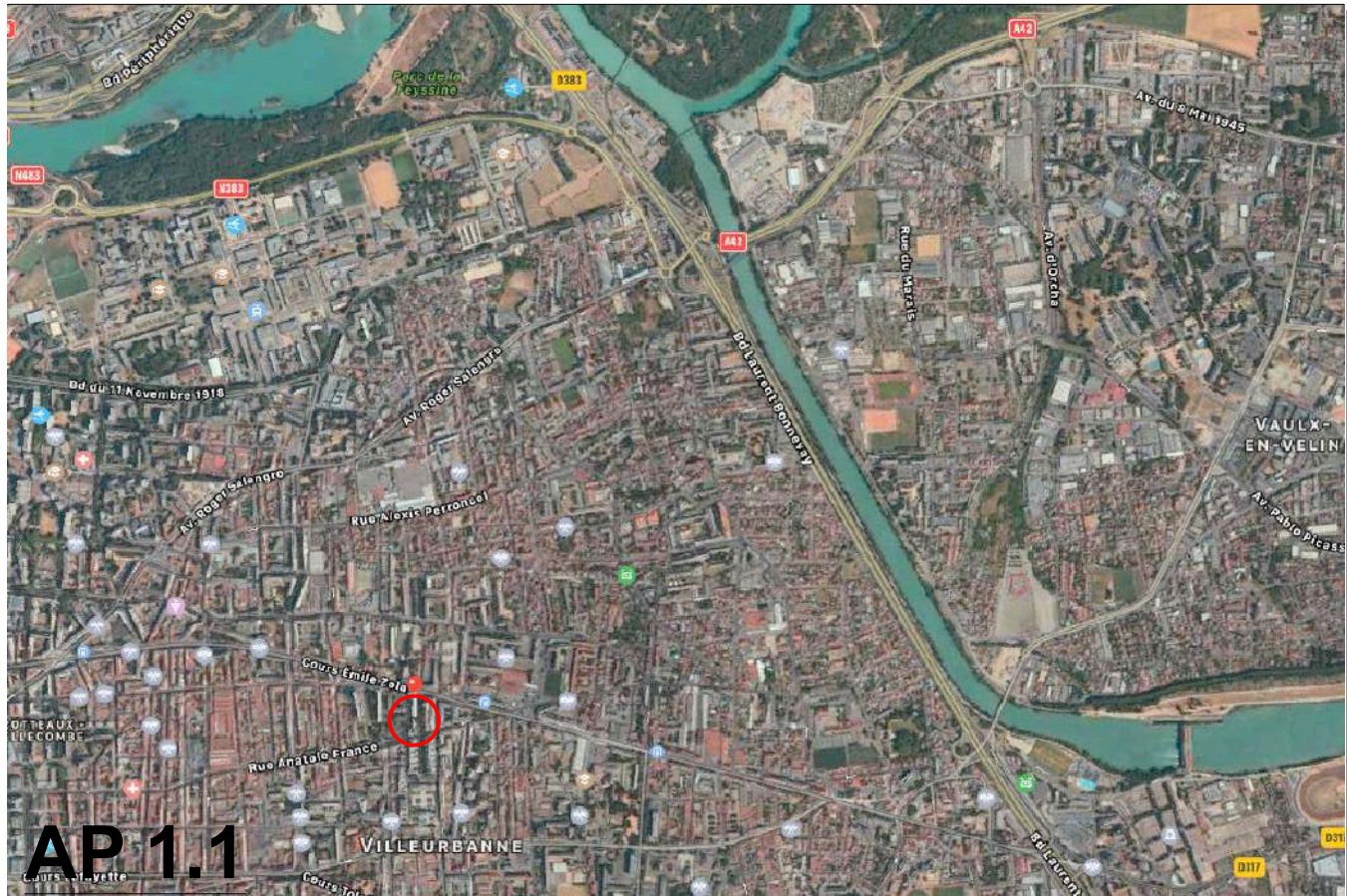

AP 1.1



AP 1.2

Département : RHONE Commune : VILLEURBANNE	DIRECTION GÉNÉRALE DES FINANCES PUBLIQUES EXTRAIT DU PLAN CADASTRAL SECTION BO Parcelle 8	Le plan visualisé sur cet extrait est géré par le centre des impôts foncier suivant : Lyon Extérieur PTGC 165 Rue Garibaldi 69401 69401 LYON CEDEX 03 tél. 04 78 63 33 00 - fax 04 78 63 30 20 ptgc.690.lyon@dgifp.finances.gouv.fr
Section : BO Feuille : 000 BO 01 Échelle d'origine : 1/1000 Échelle d'édition : 1/500 Date d'édition : 12/06/2018 (fuseau horaire de Paris) Coordonnées en projection : RGF93CC46 ©2017 Ministère de l'Action et des Comptes publics	 Façade concernée par la modification de façade	Cet extrait de plan vous est délivré par : cadastre.gouv.fr

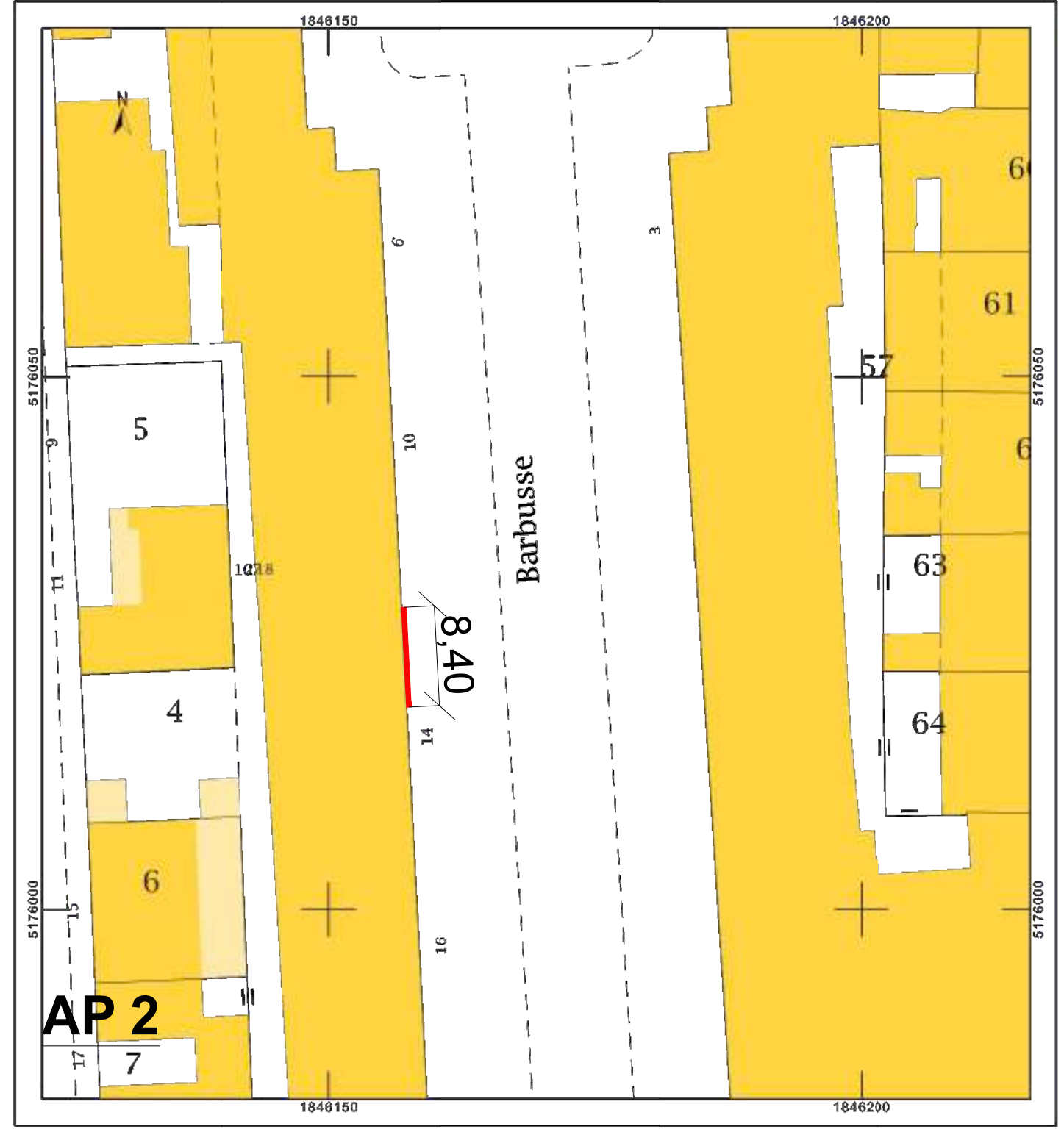



AP 6 FAÇADE EXISTANTE



AP 5 FAÇADE PROJET

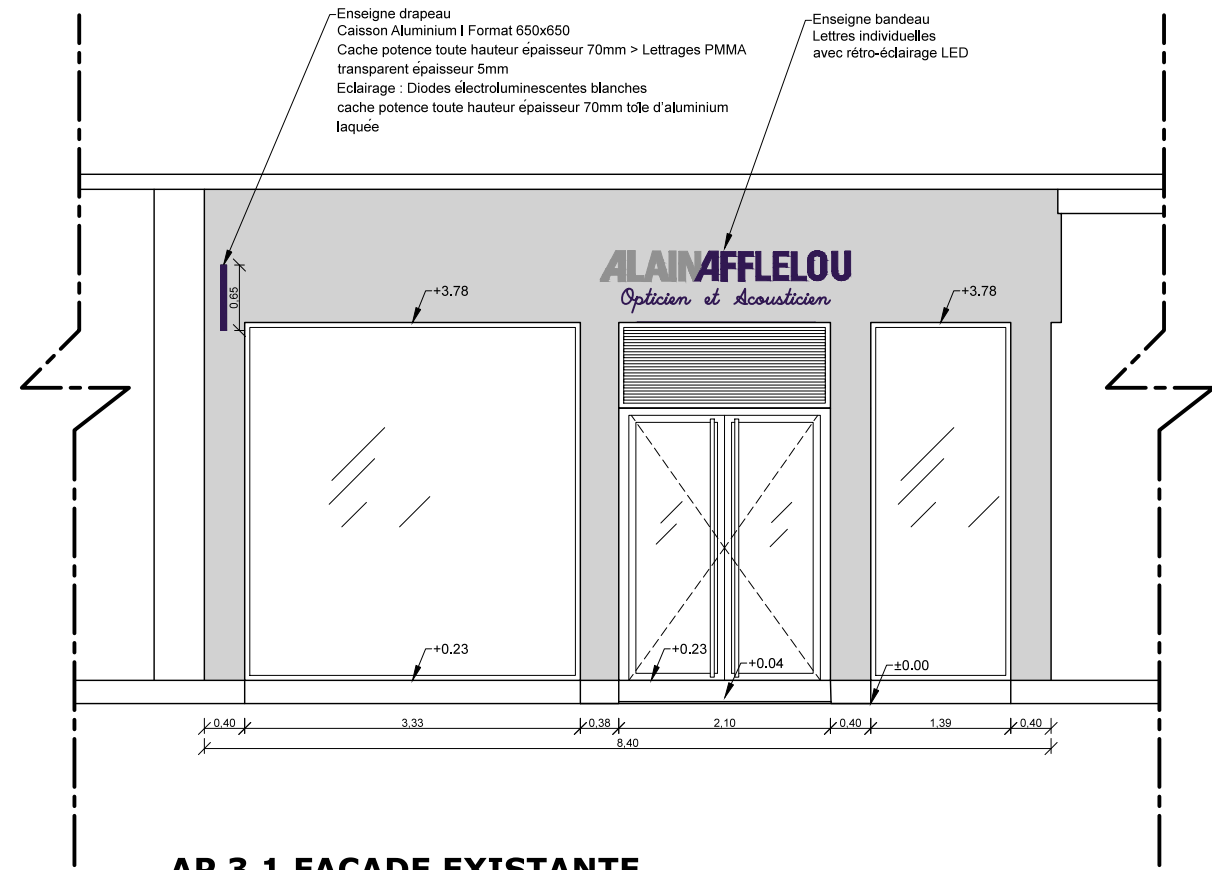

AP 3.1 FAÇADE EXISTANTE

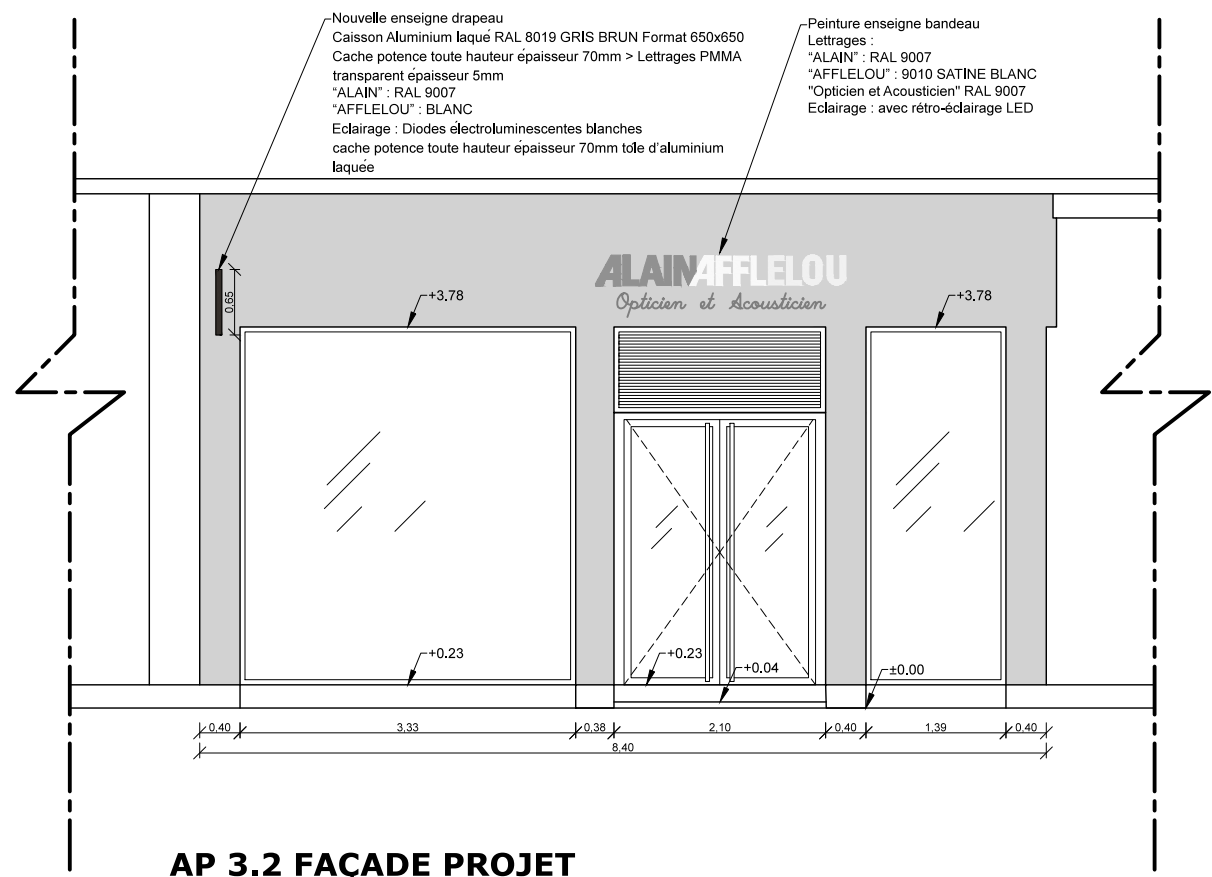

AP 3.2 FAÇADE PROJET