

Modification d'ERP
CC Carrefour
1751 Avenue de Genève
74700 Sallanches
**Demande d'Autorisation
de modification d'ERP**

Maître d'ouvrage :
Alain Aflelou Opticien
CC Carrefour
1751 Avenue de Genève
74700 Sallanches



BERTRAND BOUCARD
ARCHITECTE DPLG

67 rue Masséna
69006 Lyon

Tél. : 04 78 26 25 65
GSM : 06 03 49 92 28
b.boucard@2b-archi.com

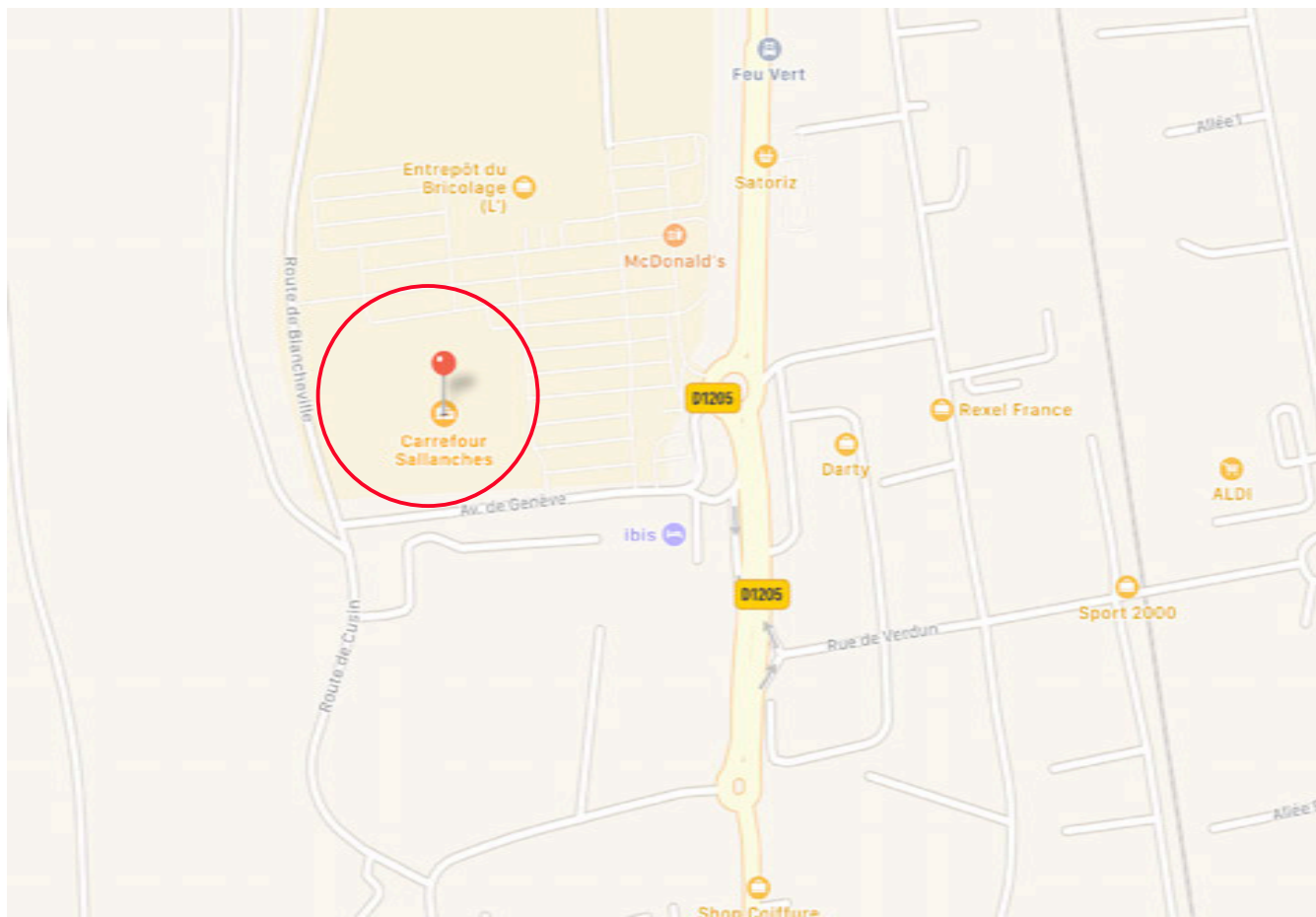
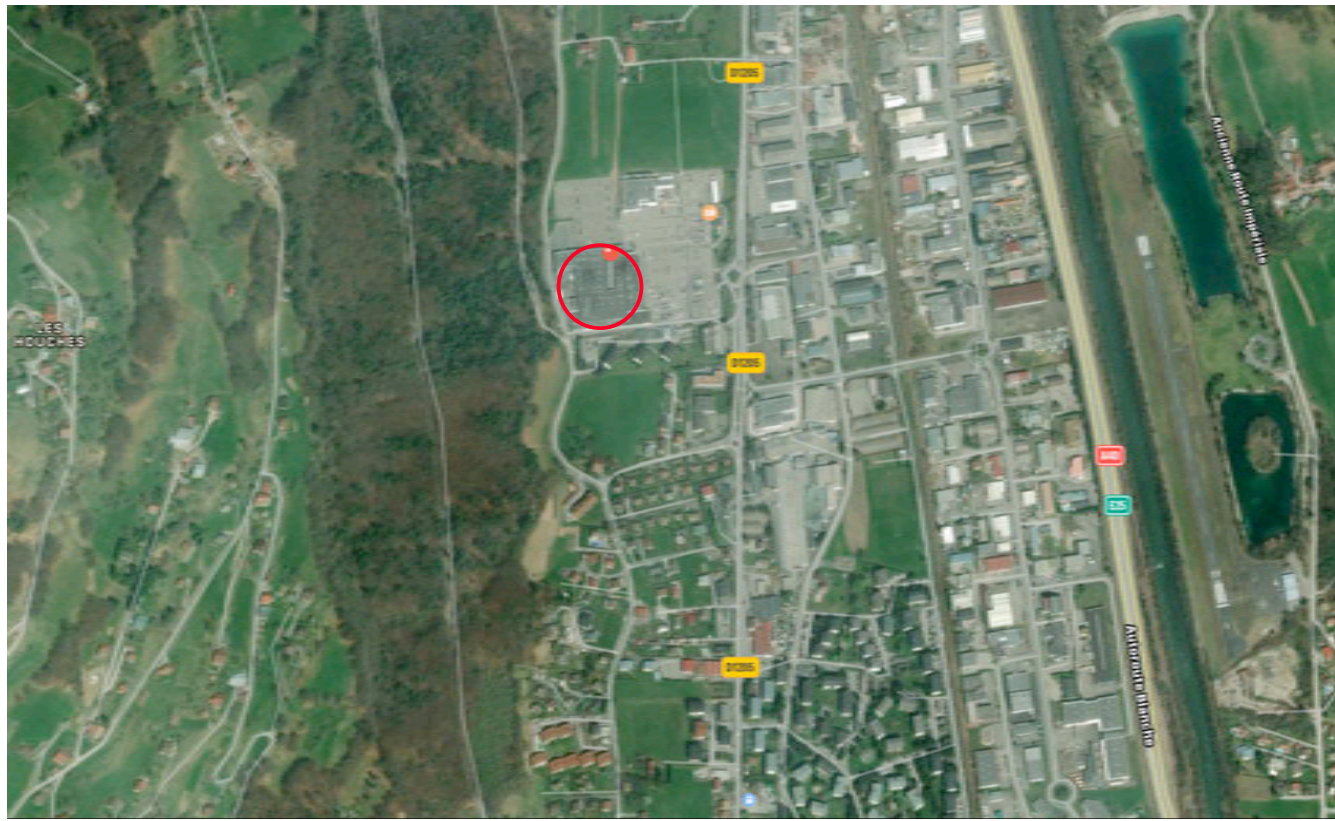

Département : HAUTE SAVOIE Commune : SALLANCHES	DIRECTION GÉNÉRALE DES FINANCES PUBLIQUES ----- EXTRAIT DU PLAN CADASTRAL ----- SECTION A : PARCELLE 4778	Le plan visualisé sur cet extrait est géré par le centre des impôts foncier suivant : BONNEVILLE 45 RUE PIERRE DE COUBERTIN 74136 74136 BONNEVILLE CEDEX tél. 04 50 97 19 01 -fax 04 50 25 65 72 cdif.bonneville@dgfiip.finances.gouv.fr
Section : A Feuille : 000 A 05 Échelle d'origine : 1/1000 Échelle d'édition : 1/1500 Date d'édition : 21/10/2019 (fuseau horaire de Paris) Coordonnées en projection : RGF93CC46 ©2017 Ministère de l'Action et des Comptes publics	———— Modification d'enseigne située dans la galerie du centre commercial	Cet extrait de plan vous est délivré par : cadastre.gouv.fr

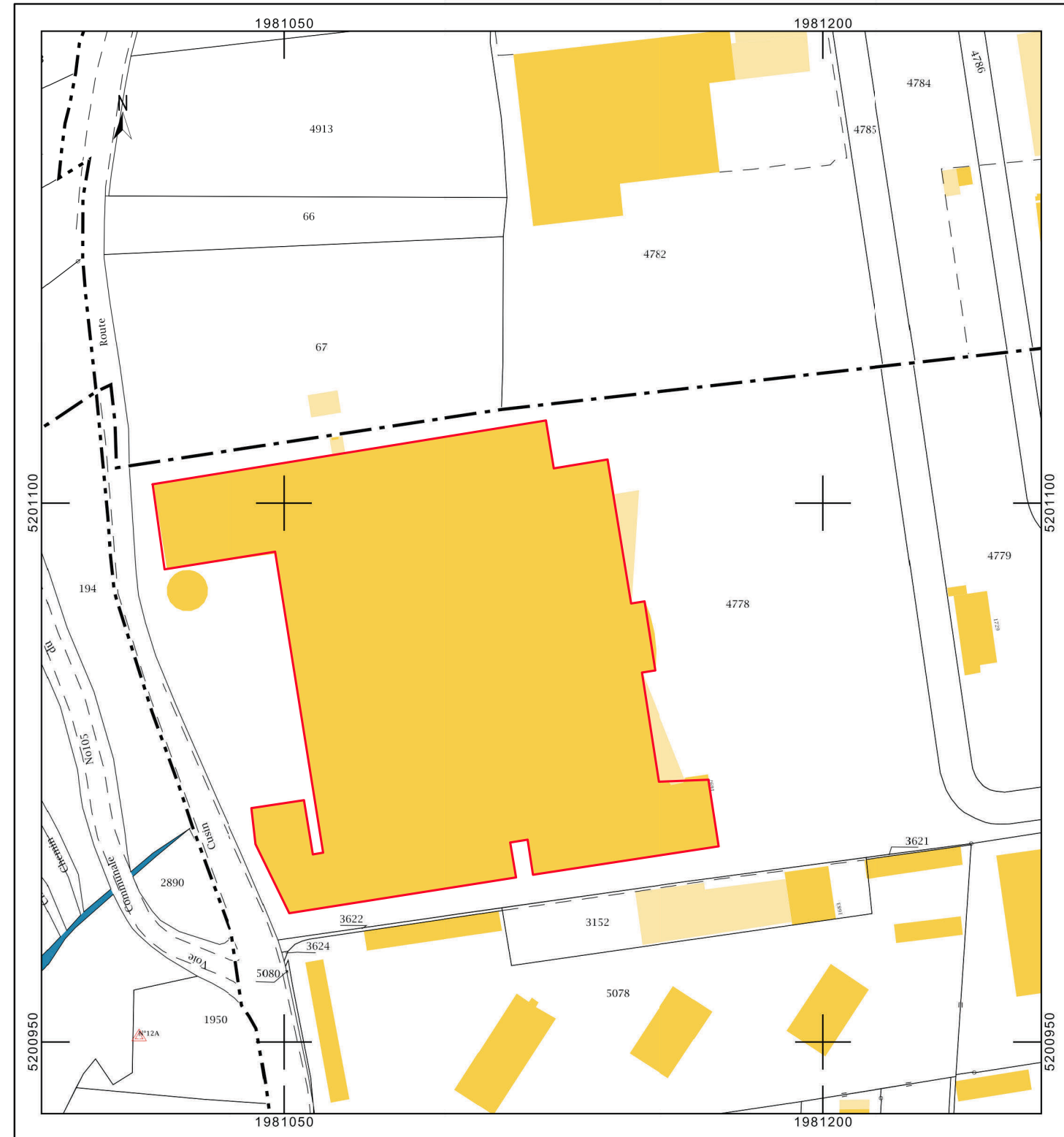

LEGENDES

- EXE Extincteur eau
- EXC Extincteur à CO2
- BAES Bloc autonome d'éclairage de sécurité
- + TÊTE DE SPRINKLAGE

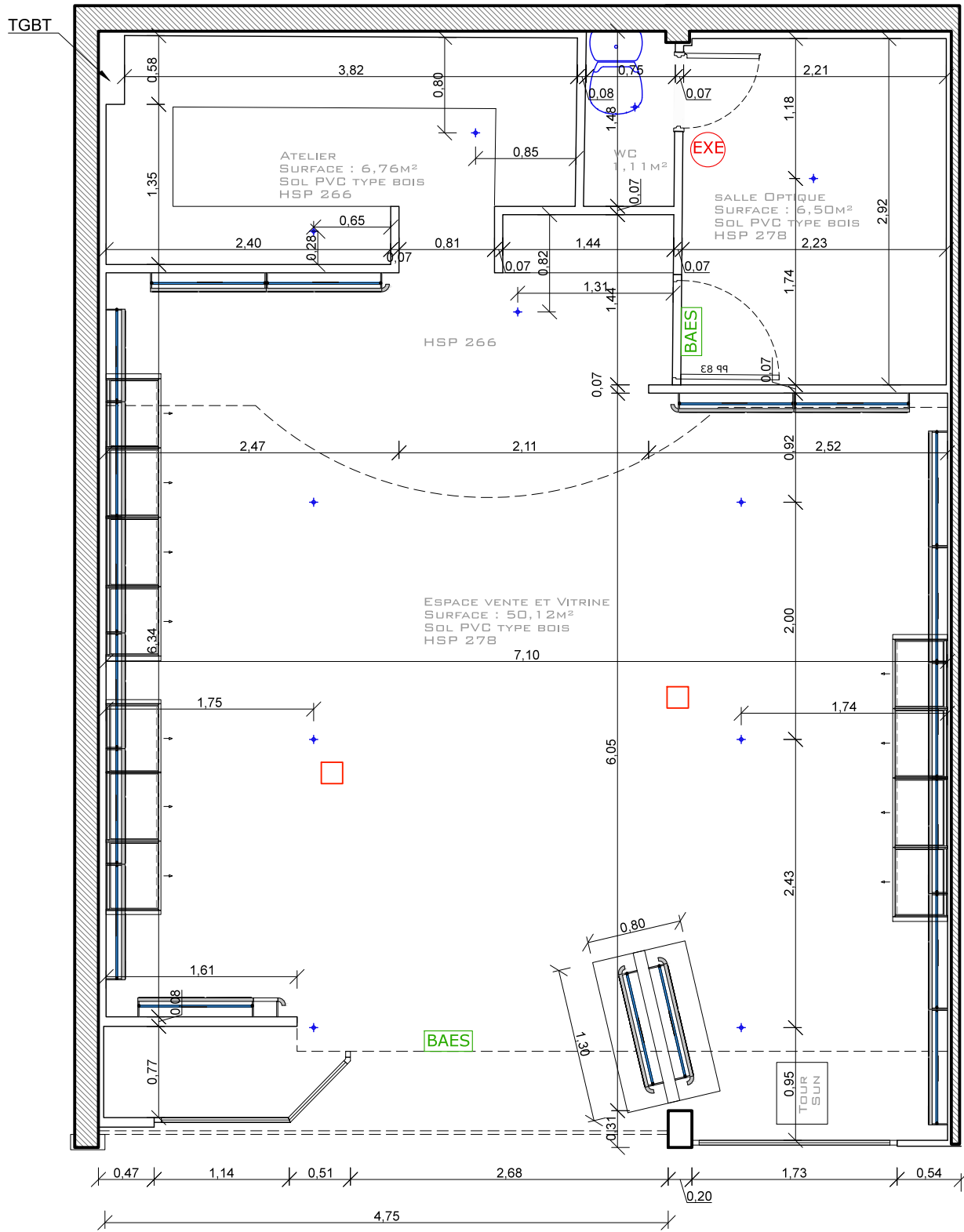

LEGENDES

- EXE Extincteur eau
- EXC Extincteur à CO2
- BAES Bloc autonome d'éclairage de sécurité
- + TÊTE DE SPRINKLAGE

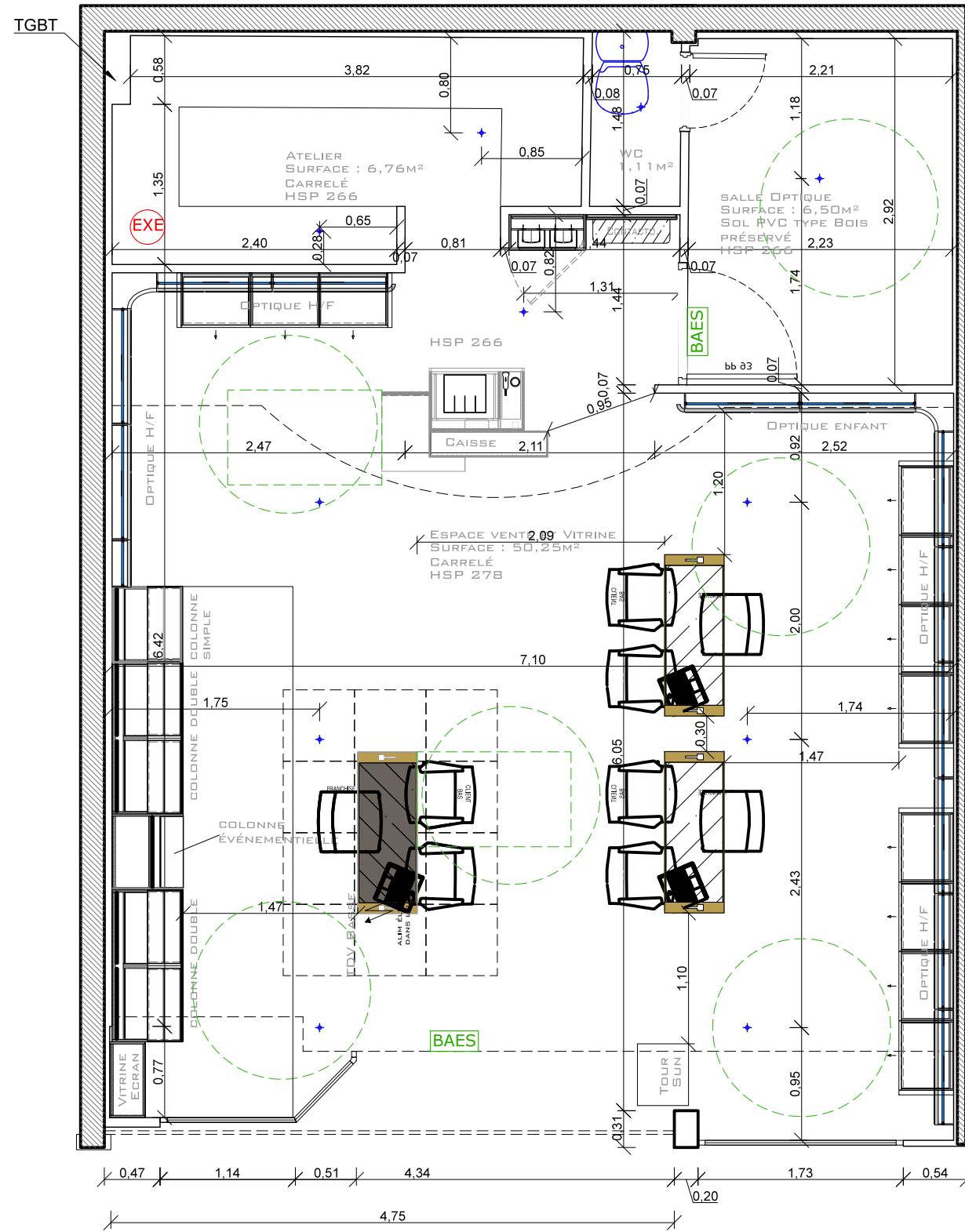

Etat existant

Etat projeté