

Modification d'enseigne

Centre commerciale Carrefour
165 route Nationale 7
38150 Salaise-sur-Sanne

Demande d'Autorisation Préalable enseigne

Maître d'ouvrage :
Alain Afflelou opticien
SAS Lamy optique M. Gerard
Centre commerciale Carrefour
165 route Nationale 7
38150 Salaise-sur-Sanne



BERTRAND BOUCARD
ARCHITECTE DPLG

67 rue Masséna
69006 Lyon

Tél. : 04 78 26 25 65
GSM : 06 03 49 92 28
b.boucard@2b-archi.com



AP 1.1

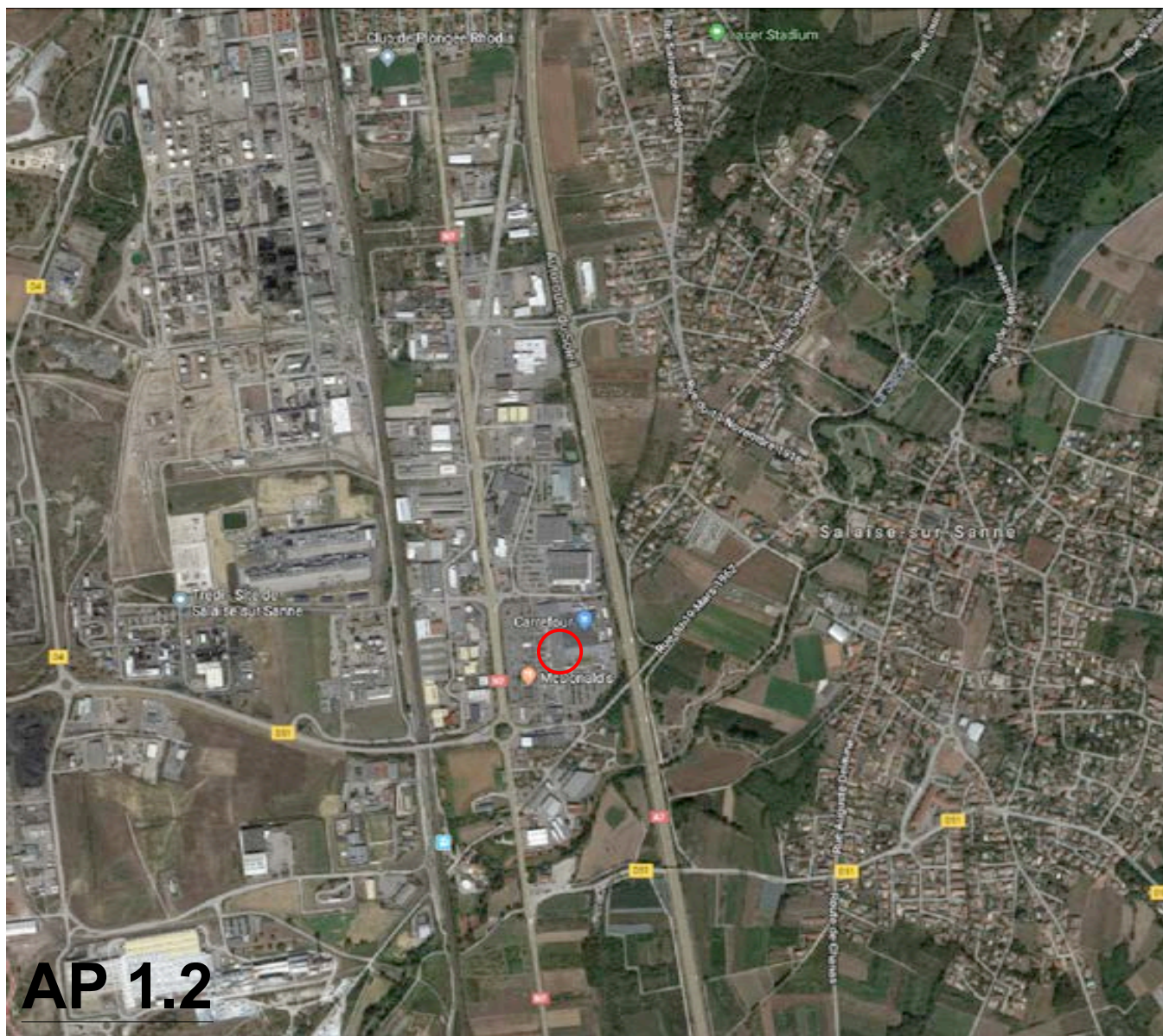

AP 1.2



AP 2

DAP

16/01/2019

02
NUMERO Ind

ECHELLE

Maitre d'ouvrage: Alain Afflelou opticien CC Carrefour 165 route Nationale 7 38150 Salaise-sur-Sanne

AP 1 et 2 - Plan de situation et Plan masse

Modification d'enseigne



BERTRAND BOUCARD
ARCHITECTE DPLG

67 rue Masséna
69006 Lyon

Tel. : 04 78 26 25 65
GSM : 06 03 49 92 28
b.boucard@2b-archi.com

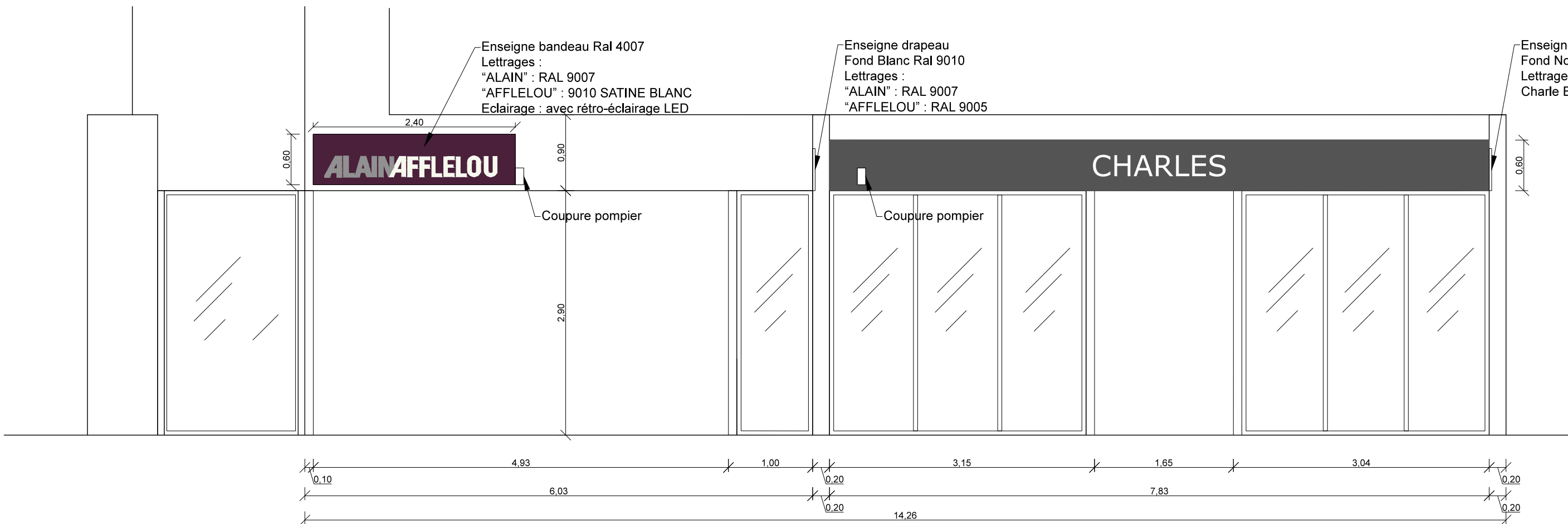

AP 3.1 FAÇADE EXISTANTE

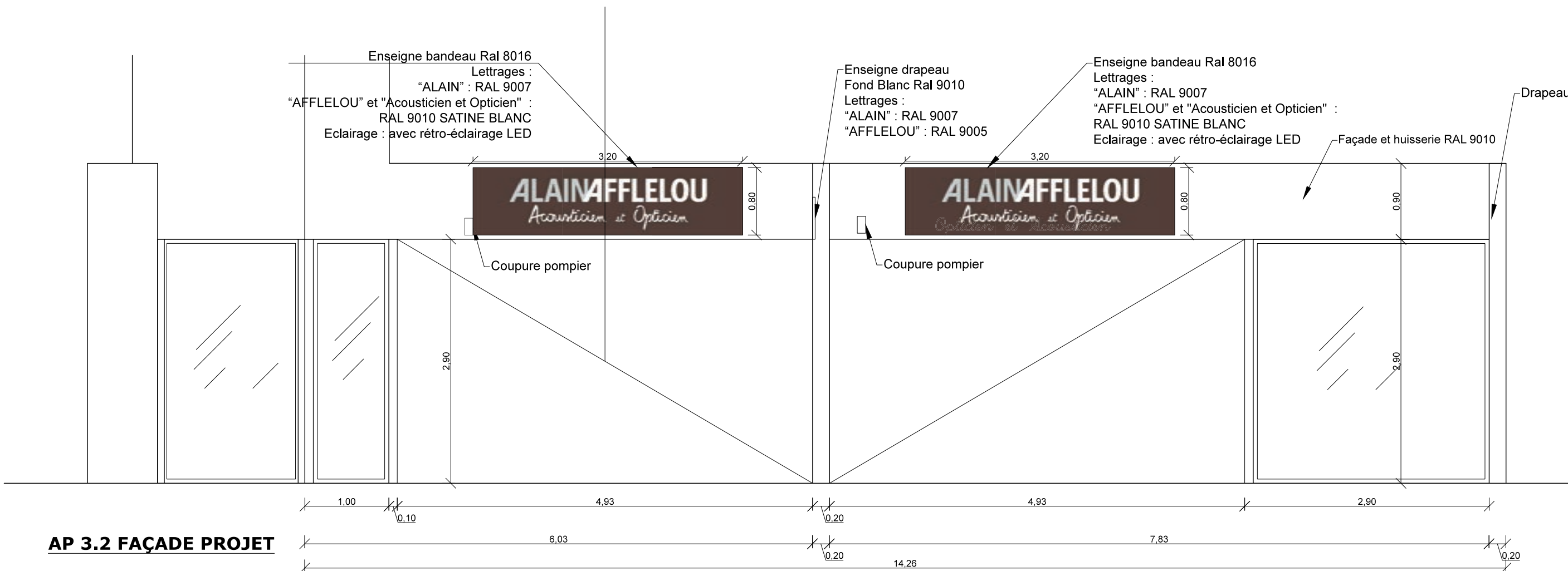

AP 3.2 FAÇADE PROJET

Maitre d'ouvrage: Alain Afflelou opticien CC Carrefour 165 route nationale 7 38150 Salaise sur Sanne

Etat existant et projeté

AP 5 - 6

Modification d'enseigne



BERTRAND BOUCARD
ARCHITECTE DPLG

67 rue Masséna
69006 Lyon

Tel. : 04 78 26 25 65
GSM : 06 03 49 92 28
b.boucard@2b-archi.com



AP 6 FAÇADE EXISTANTE



AP 5 FAÇADE PROJET

Modification d'enseigne

Centre Commerciale Carrefour
165 route Nationale 7
38150 Salaise-sur-Sanne

Demande d'Autorisation Préalable enseigne

Maître d'ouvrage :

Alain Afflelou opticien

SAS Lamy Optique M. Gerard

Centre Commerciale Carrefour
165 route Nationale 7
38150 Salaise-sur-Sanne



BERTRAND BOUCARD
ARCHITECTE DPLG

67 rue Masséna
69006 Lyon

Tél. : 04 78 26 25 65
GSM : 06 03 49 92 28
b.boucard@2b-archi.com

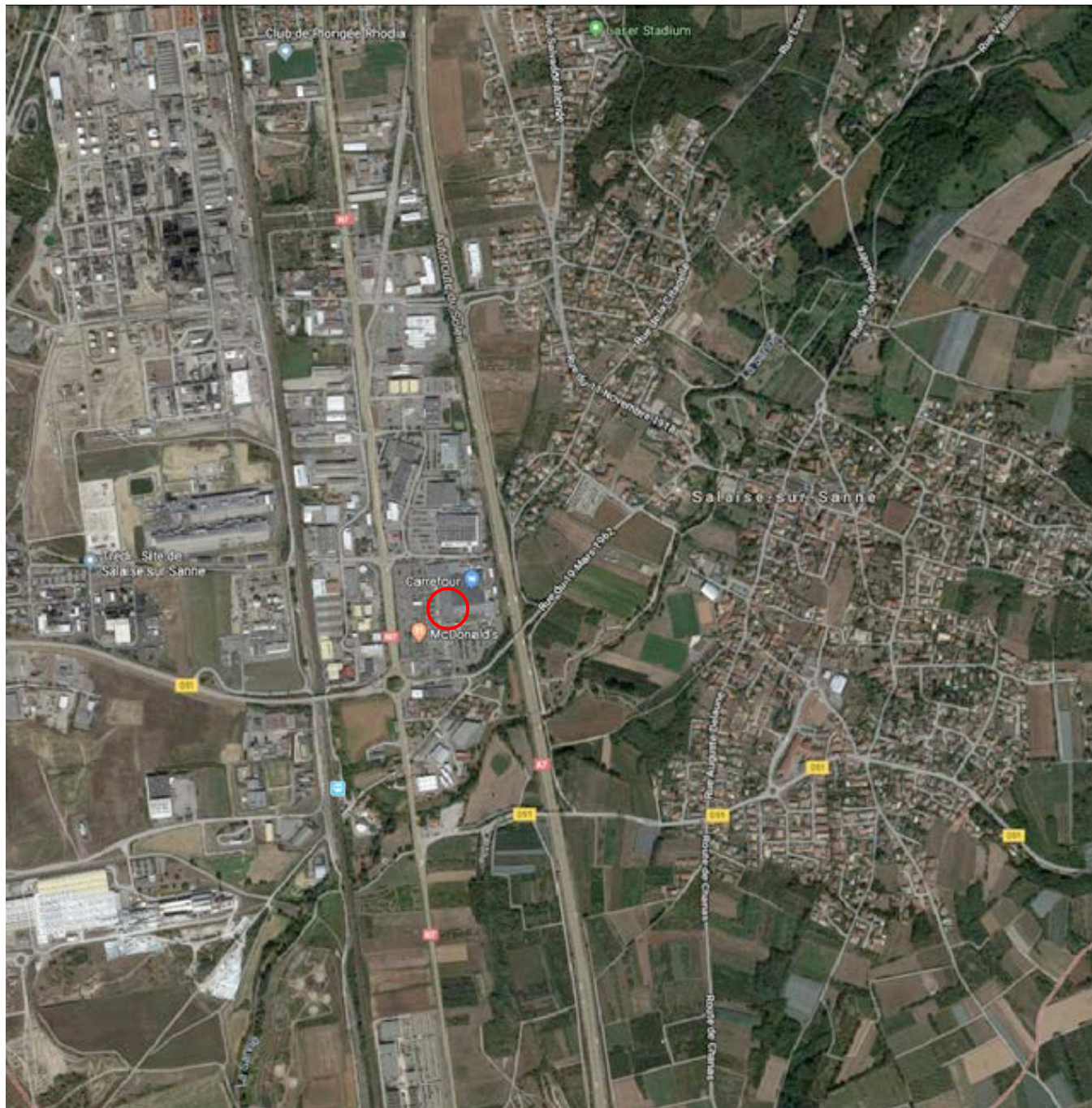
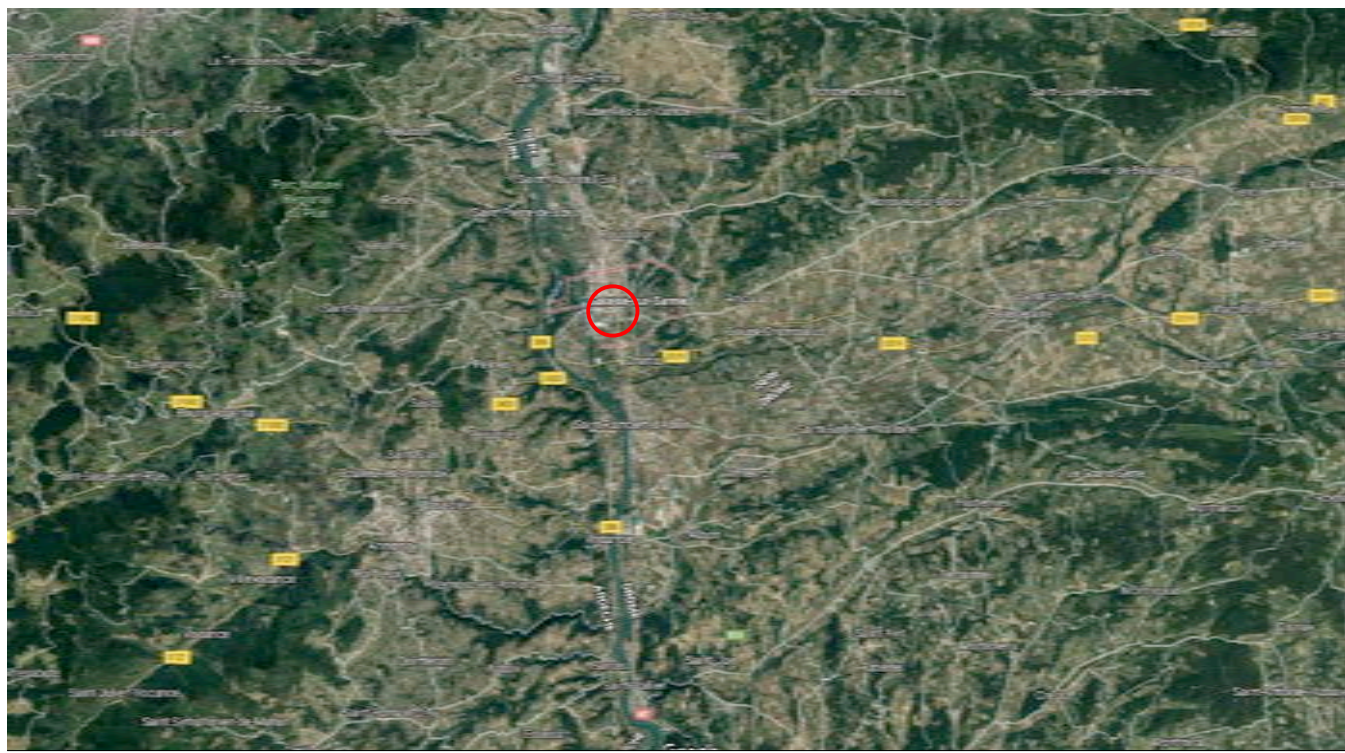

Façade concernée
par la modification
de façade

N

Alain Afflelou

14,26

DA ERP

16/01/2019

02
NUMERO Ind

ECHELLE

Maitre d'ouvrage: Alain Afflelou opticien CC Carrefour 165 route Nationale 7 38150 Salaise-sur-Sanne

Plan de situation et plan masse

Modification ERP



BERTRAND BOUCARD
ARCHITECTE DPLG

67 rue Masséna
69006 Lyon

Tel : 04 78 26 25 65
GSM : 06 03 49 92 28
b.boucard@2b-archi.com

Etat et projeté Plan d'aménagement

Modification ERP



67 rue Masséna
69006 Lyon

Tel. : 04 78 26 25 65
GSM : 06 03 49 92 28
b.boucard@2b-archi.com

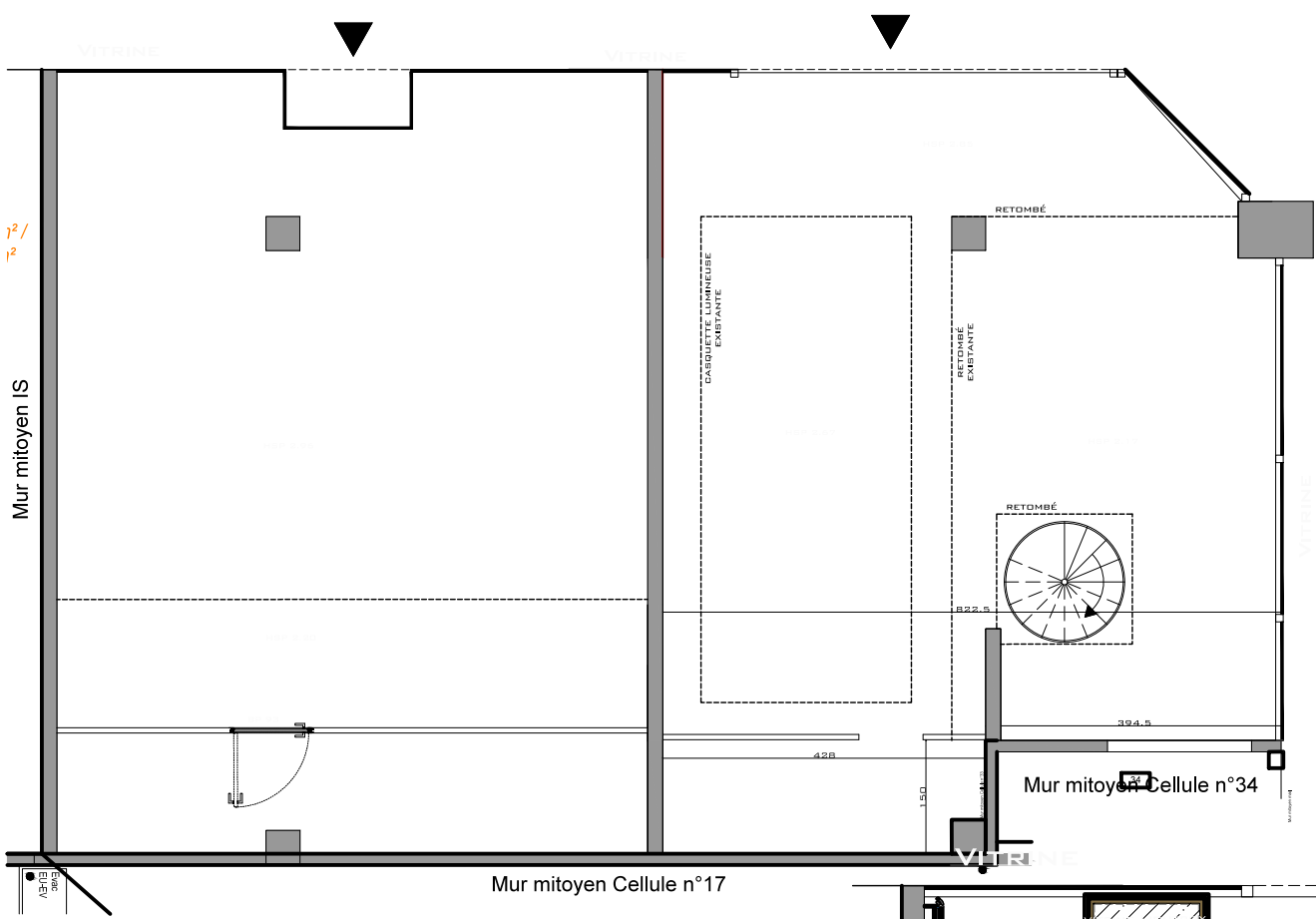

LEGENDES

- EXE Extincteur eau
- EXC Extincteur à CO2
- BAES Bloc autonome d'éclairage de sécurité

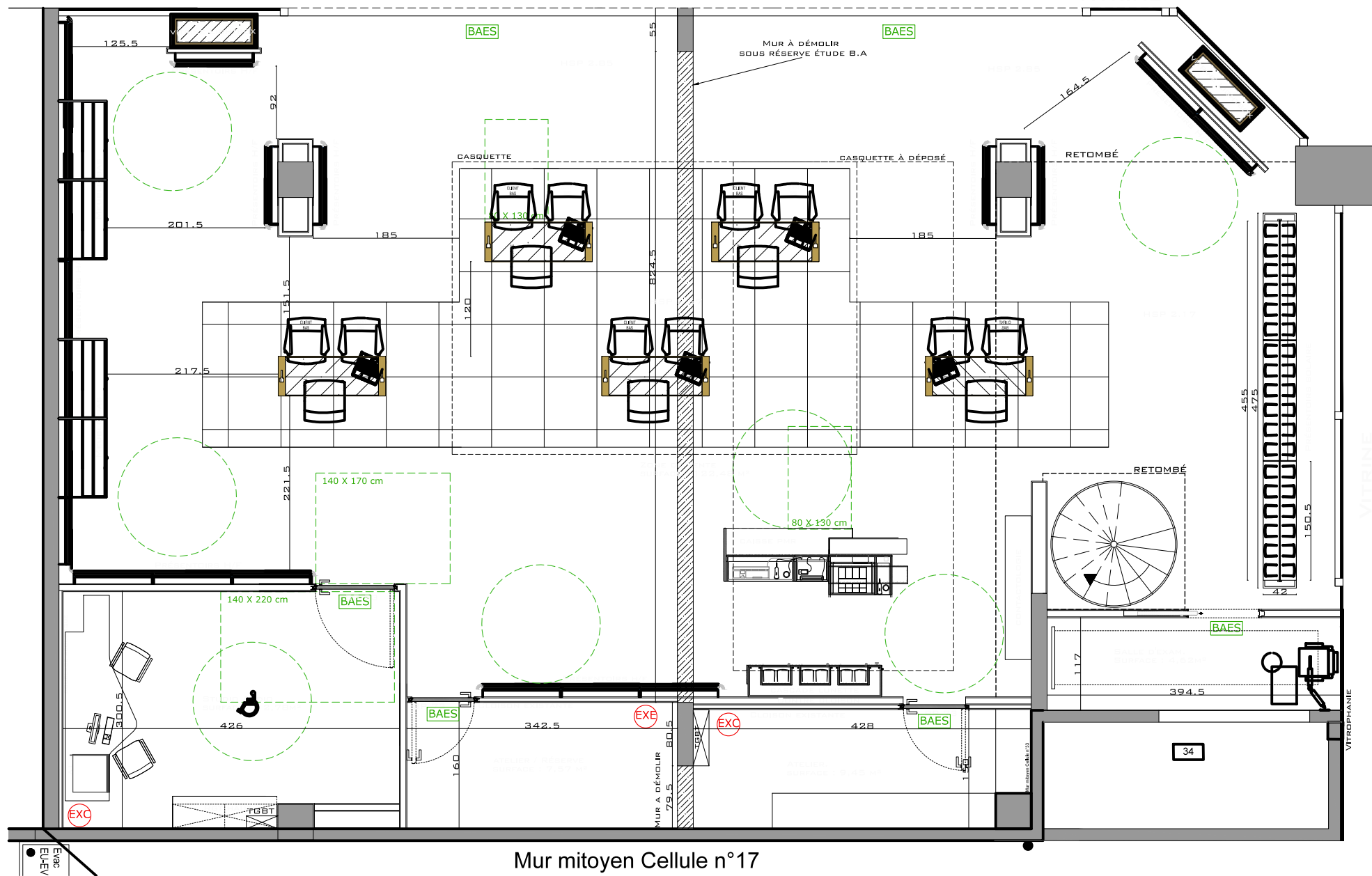

Mur mitoyen Cellule n°17